Apartamento de 3 dormitorios en Orihuela Costa

Ref: URE3142/6689

375.000€

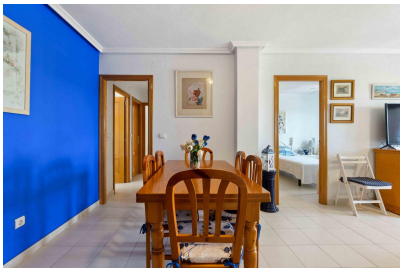

Tipo vivienda : Apartamento

Localidad : Orihuela Costa

Dormitorios : 3

Baños : 2

Piscina : Comunitario

Jardín : Comunitario

Orientación : Sur

Vistas : Al mar

Parking : Aparcamiento Gratuito

Gastos comunidad / al mes € : 80

Gastos IBI / SUMA € : 345

Vivienda : 100 m²

- ✓ Amueblado
- ✓ Ascensor
- ✓ Aire acondicionado
- ✓ Electrodomésticos
- ✓ Trastero

Fantástico Apartamento con vistas panorámicas al mar en primera línea. Planta segunda , orientación sur. El apartamento de 91m2, cuenta con tres dormitorios, dos baños completos (uno en suite), cocina independiente, equipada, salón-comedor y la terraza de unos 15m2. A/A en el salón. Se vende parcialmente amueblado. El residencial con piscina se encuentra justo encima de la playa de Aguamarina y de Campoamor, con accesos privados directos a la playa. El apartamento dispone de plaza de parking y trastero.