Chalet independiente de 3 dormitorios en Torrevieja

Ref: URE3170-D/6689

245.000€

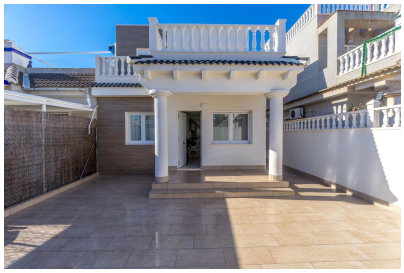

Tipo vivienda : Chalet independiente

Localidad : Torrevieja

Dormitorios : 3

Baños : 2

Piscina : No

Jardín : Privado

Orientación : Este

Vistas : Jardin

Parking : Aparcamiento Gratuito

Gastos IBI / SUMA € : 140

Vivienda : 89 m²

Parcela : 54 m²

- ✓ Amueblado
- ✓ Electrodomésticos

Chalet pareado recién reformado en El Chaparral, situado a poca distancia en coche de tiendas, bares, restaurantes, supermercados y la ciudad de Torrevieja. Esta separado en dos viviendas con los accesos independientes. En la planta baja tenemos una vivienda de 54m2 de área, que consta de 2 dormitorios, un baño, salón-comedor, cocina americana. En la planta primera un apartamento con su entrada independiente de unos 35m2, que consta de 1 dormitorio doble, salón, tiene su propia cocina y baño; con una amplia terraza con las vistas a los alrededores. La reforma integral realizada recientemente con los materiales de calidad y moderno diseño interior. Suelo radiante en los baños. Se vende con muebles y electrodomésticos a estrenar. Sitio para aparcar el coche en la parcela. Este chalet ofrece una armoniosa combinación de comodidad y estilo.