3 Спальня Бунгало in Torrevieja

Ref: L1087

199.000€

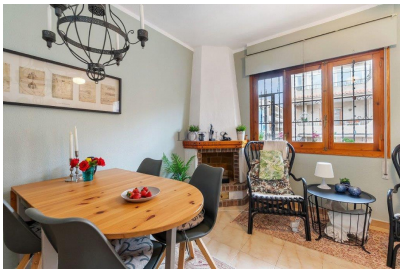

Тип недвижимости : Бунгало

Расположение : Torrevieja

Район : Playa de Los Locos

Спальни : 3

Ванная комната : 1

Год постройки : 1987

Бассейн : Нет

Сад : Нет

Ориентация : N/A

Виды : N/A

Парковка : Нет

Годовой налог на недвижимость € : 207.87

Жилая площадь : 83.36 m²

Площадь террас : 80 m²

Аэропорт : 47 Km

Пляж : 250 M

Гольф : 17 Km

- ✓ Furnished
- ✓ Кондиционер

Мы с гордостью представляем этот невероятно очаровательный пентхаус-бунгало всего в 250 метрах от Плайя-дель-Лос-Локос и с собственной террасой на крыше площадью 80 квадратных метров!
Тепло встретим вас наверху, и вы попадете в этот очаровательный и красивый дом. У входа есть небольшая уютная терраса, идеально подходящая для утреннего кофе.
Через вход вы попадаете в гостиную, а рядом с гостиной расположена красивая кухня, которая является выходом в гостиную, что делает дом просторнее. Рядом с кухней также находится отремонтированный гостевой туалет.
Кроме того, в вашем распоряжении три спальни, все со шкафами и кондиционерами, а также прекрасная семейная ванная комната.
Поднимитесь на великолепную террасу на крыше, где вы сможете насладиться обилием солнца. Здесь есть летний душ, пергола, навесы, чтобы вы могли сидеть в полной тишине и наслаждаться солнцем целый день.
Эта уникальная жемчужина продается с мебелью, бытовой техникой, кондиционером и в непревзойденном месте!